

Hôtel Kyriad



L'hôtel Kyriad situé à Ballan-Miré, au cœur des châteaux de la Loire est décoré avec un design épuré, moderne, chic et cosy. Il compte 65 chambres et deux salles de séminaire. L'agence Richard Colin Architecte & Associés a choisi de poser le revêtement Flotex en format lames, conférant aux locaux un design élégant et moderne avec l'effet marbre du dessin, présent dans le hall d'accueil ainsi que dans les salles de réception et détente. Les chambres et salles de bain ont également été posées en Flotex avec cette fois-ci un décor imitation bois, apportant un aspect plus chaleureux et confortable à la pièce. Une solution idéale pour satisfaire chaque client et procurer une expérience douce et agréable.

Lieu	Ballan Miré, France
Date d'achèvement	2023
Maîtrise d'ouvrage	Louvre Hôtel
Architecte	Richard Colin - Richard Colin Architecte & Associés
Entreprise de pose	Magalhaes
Photographe	Infra

Revêtements de sol utilisés

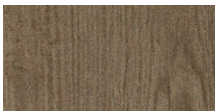

Flotex wood lames / lames S American wood

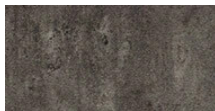

Flotex concrete | neo concrete lames / lames S

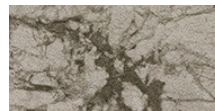

Flotex marbre lames / lames S Marble diano

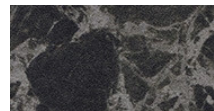

Flotex marbre lames / lames S Marble pietra

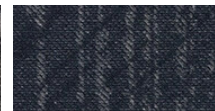

Flotex refract lames / lames S Refract obsidian

